

BANCO DE VESTUARIO

INSTRUCCIONES DE ENSAMBLAJE

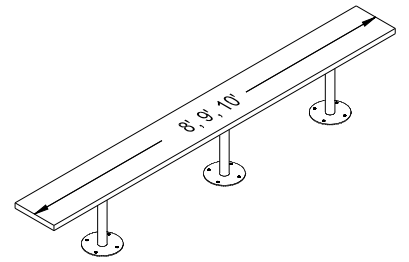
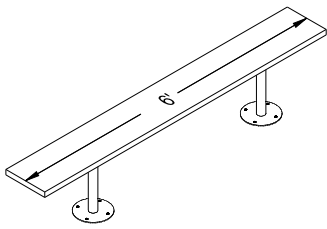

Modelo 183670

CONTENIDO BANCA 6' BENCH					
REF.	CANT.	DESCRIPCIÓN	REF.	CANT.	DESCRIPCIÓN
1	2	PATA	H1	8	#10 Tornillo de madera Phillips de cabeza de brida
2	1	TABLA		1	broca 3mm

Modelo 183672, 183674, 183676

CONTENIDO BANCA 8', 9', 10' BENCH					
REF.	CANT.	DESCRIPCIÓN	REF.	CANT.	DESCRIPCIÓN
1	3	PATA	H1	12	#10 Tornillo de madera Phillips de cabeza de brida
2	1	TABLA		1	broca 3mm

POSICION DE PATA DE BANCO

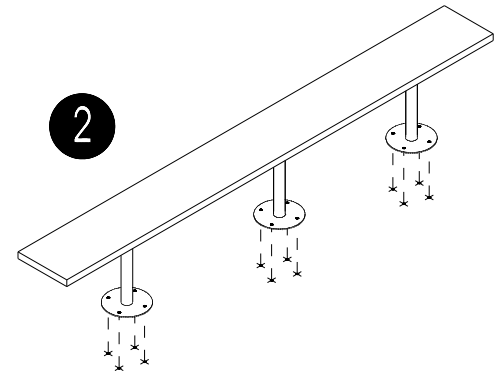
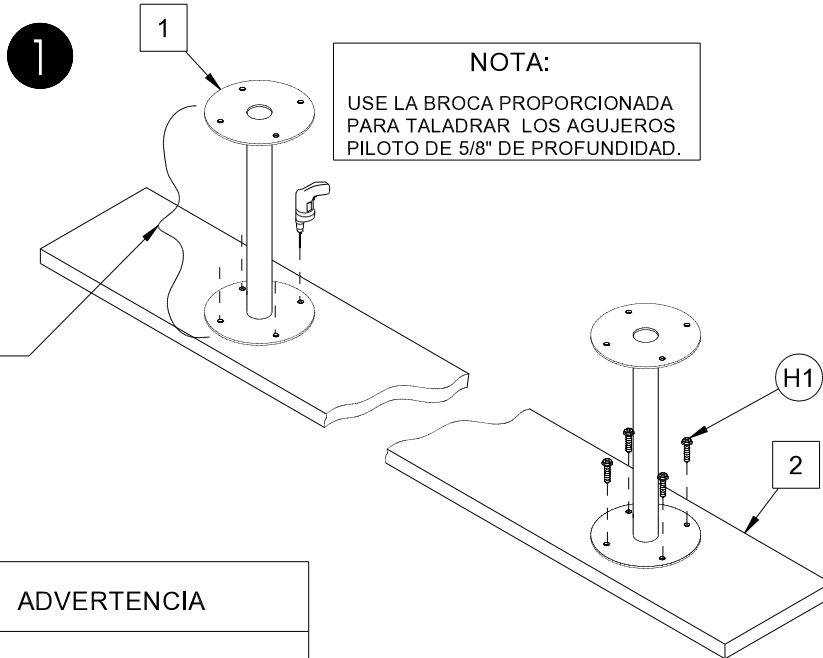
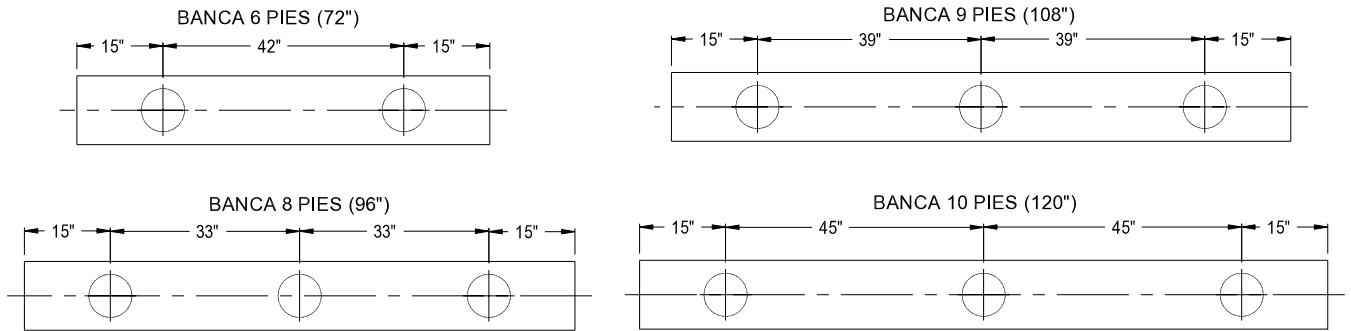

ADVERTENCIA

ANCLE LAS PATAS DE LA BANCA AL SUELO. USE TODOS LOS ORIFICIOS DE MONTAJE.



ADVERTENCIA

1. LAS PATAS DEL BANCO DEBEN SER ATORNILLADAS A LA TABLA CON 4 TORNILLOS POR PEDESTAL.
2. EL BANCO DEBE ESTAR ATORNILLADO AL PISO PARA EVITAR QUE SE VUELQUE ANTES DE USAR.

NOTA:

BANCAS DE 8', 9' Y 10' DE LARGO REQUIEREN 3 PATAS.

NOTA:

HARDWARE DE ANCLAJE AL SUELO NO INCLUIDO. USE HARDWARE APROPIADO PARA CADA TIPO DE SUELO.